



## 2022, l'année de la dématérialisation

QU'EST CE QUE EDEN ?



## COMMENT OBTENIR SA LICENCE EN 2022/2023 ?



**01**

**Avoir son certificat médical valide dans EDEN** à la date de prise de licence, le certificat médical doit avoir une date de péremption de moins d'un an

**02**

**Avoir sa photo dans EDEN** permettant l'édition de la licence dématérialisée

**03**

**Avoir son adresse mail dans EDEN** ou avoir celle de l'association

**04**

**Être à jour de sa cotisation fédérale**

## COMMENT CONTINUER À DÉTENER SES ARMES DÈS SEPTEMBRE 2022 ?



**01**

*Être porteur de la licence 2022/2023*

**02**

*Avoir déposé son certificat médical dans EDEN*

**03**

*Avoir son espace personnel EDEN ouvert avec une adresse mail*

## COMMENT PRATIQUER LE TIR SPORTIF ?



**01**

Ne pas être inscrit au FINIADA

**02**

Être porteur de la licence 2022/2023 pour être couvert par l'assurance FFTir

**03**

Respecter l'éthique fédérale

**04**

Être porteur de la carte de club pour accéder aux installations sportives.

## QUELS SONT LES AVANTAGES D'EDEN ?



- Gérer ses informations personnelles
- Accéder à sa licence dématérialisée
- Importer son certificat médical
- Obtenir les informations de son club
- Suivre l'actualité de la FFTir, de sa ligue et de son club.

### MODE D'EMPLOI

Trois modes d'emploi sont disponibles, cliquez sur les images pour les télécharger.



**Guide utilisateur**  
pour tous les licenciés

**Le site EDEN est maintenant en ligne :**

- Accédez à vos informations adhérents
- Accédez à votre licence
- Chargez votre certificat médical
- Obtenez les informations de votre club, la FFTir ses ligues et clubs

**1**



Scannez le QR code ou  
Rendez vous sur  
<https://eden.fftir.org>



**2** Première connexion ?

Nombre de licence ou email \*

Mot de passe \*

**CONNECTEZ-VOUS**

Vous avez oublié votre mot de passe ?  
[Activer votre compte](#)

**3**

Activer votre compte

Nombre de licence \*

12345678

Email \*

voire-adresse@email.fr

**VALIDER**

Se connecter

Renseignez votre n° de licence et  
votre adresse email  
puis cliquez sur "VALIDER"

Si un message d'erreur apparait, rapprochez-vous de votre association afin de mettre à jour votre fiche licencié avec votre adresse e-mail.

Vous allez recevoir un e-mail vous permettant d'initialiser votre mot de passe. Suivez les étapes afin de créer votre mot de passe

**4**

Validez vos identifiants :

Nombre de licence ou email \*

Mot de passe \*

**CONNECTEZ-VOUS**

Vous avez à présent accès à  
toutes les fonctionnalités

**DIAPORAMA EXPLICATIF D'EDEN**

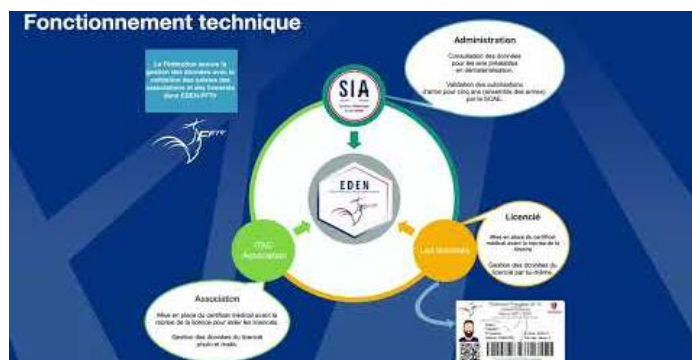

[Téléchargez le diaporama ici](#)

La Fédération Française de Tir a également souhaité moderniser et alléger ses procédures administratives en supprimant au maximum les échanges de documents « papier » et en ouvrant aux licenciés, aux clubs et aux ligues des accès directs et sécurisés à leurs dossiers. L'application EDEN est intégralement déployée, les mises à jour se font en quasi direct (contrôles et validations toutes les 24 heures) et toutes les opérations de vérification, lorsqu'elles seront nécessaires, y gagneront en efficacité.

Le portail privé EDEN pour le licencié est une obligation pour obtenir la licence fédérale.

Les avantages apportés par cette modernisation se feront sentir à tous les niveaux :

Au niveau des licenciés tout d'abord : après avoir activé son compte et défini son mot de passe, chaque licencié aura accès en permanence à ses informations et il pourra le cas échéant en demander la modification (changement d'adresse, de téléphone, de courriel etc.). Il pourra déposer directement son certificat médical et télécharger sa licence en cours (afin de pouvoir la présenter sur son smartphone par exemple). Il aura de plus accès directement aux informations de son club, de sa ligue et de la Fédération ainsi qu'aux promotions des partenaires.

Les gestionnaires des clubs et des ligues (présidents, secrétaires, trésoriers et personnel administratif) auront accès à la liste et aux fiches de leurs adhérents. Ils recevront une formation qui leur permettra de suivre et de gérer ces différents éléments et d'y ajouter les informations qu'ils jugent utiles (aide aux licenciés en difficulté avec les applications Internet, ajout des actualités locales etc.)

Les contrôles et les croisements d'information avec le fichier national FINIADA et avec l'Intranet fédéral de référence ITAC seront automatisés, dans le strict respect des dispositions du Règlement Général sur la Protection des Données.